



ИС-ПРО



АВТОМАТИЗИРОВАННАЯ СИСТЕМА УПРАВЛЕНИЯ ПРЕДПРИЯТИЕМ ИС-ПРО

Конструктор

Предназначение модуля Конструктор

Система ИС-ПРО постоянно развивается и совершенствуется. В ней появляются новые возможности, инструменты для настройки. Это необходимо, чтобы любой пользователь мог построить решение, которое максимально соответствует его ожиданиям и требованиям.

Логическим продолжением развития системы ИС-ПРО является предоставление пользователям возможности самостоятельно разрабатывать функционал.

Новый модуль системы ИС-ПРО – Конструктор предоставляет возможность разрабатывать модули практически «с нуля», но с использованием мощного существующего функционала ИС-ПРО.

Возможности модуля Конструктор

Конструктор ИС-ПРО позволит пользователям **создавать собственные модули, документы, диалоговые окна**, добавлять их в Главное меню системы наряду со стандартными модулями ИС-ПРО или использовать в уже существующих программах калькуляции.

Если необходимо расширить существующие структуры данных, то можно пойти еще дальше – **создавать собственные таблицы.**

Возможности модуля Конструктор

Конструктор находится в модуле **Администратор** и концептуально состоит из трех разделов:

- **Конструктор окон**
- **Конструктор модулей на основании XML-Реестров**
- **Конструктор таблиц**

Конструктор окон

- Создание полнофункциональных пользовательских документов, диалоговых и любых других вспомогательных окон из множества различных компонент.
- Создание программ обработки с использованием библиотеки FastScript , хорошо знакомой пользователям по генератору отчетов FastReport, на любом из удобных для пользователя языков: PascalScript, JScript, BasicScript, C++Script.
- При создании пользовательских документов возможно использование ресурсов всех подсистем **ИС-ПРО.**

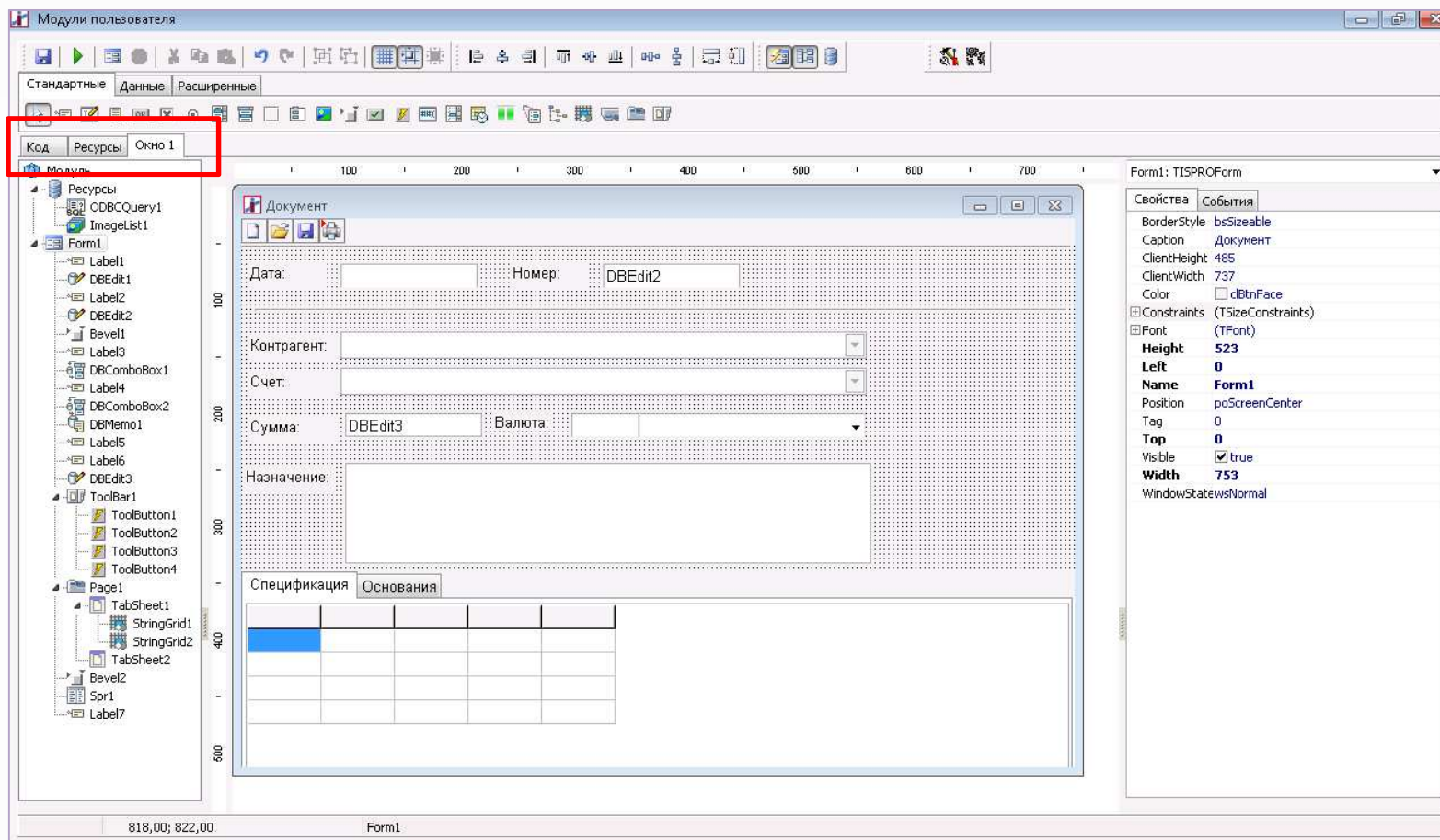

Создание документа в Конструкторе (закладка Окно1).

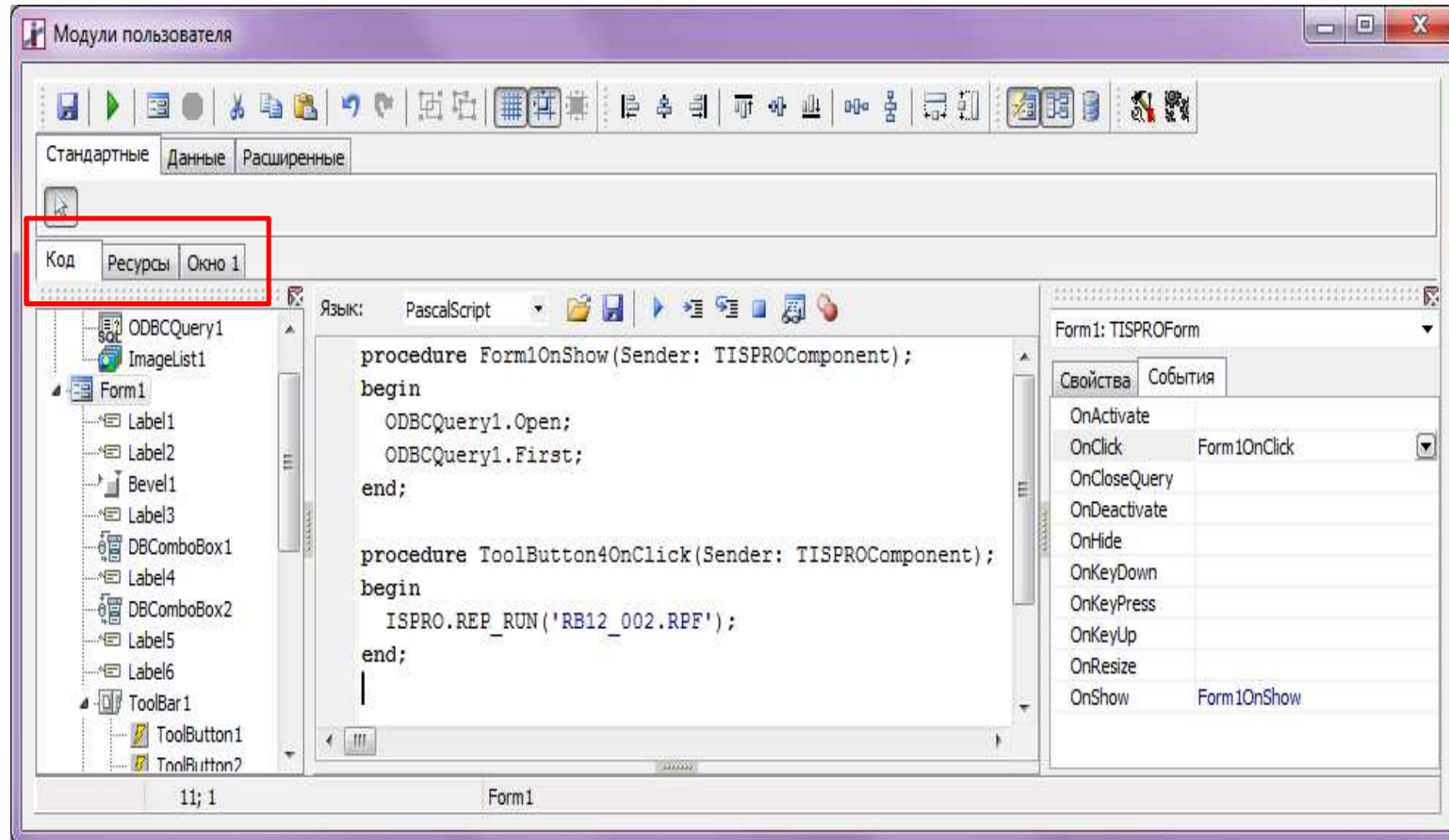

Создание документа в Конструкторе (закладка Код).

Конструктор модулей на основании XML-Реестров

- Создание пользовательских реестров **ИС-ПРО** на основе xml-описания со всеми преимуществами стандартных реестров: всевозможные сортировки, фильтры, выборки и экспорты.
- Самостоятельная обработка создания, изменения, удаления, копирования записей в реестрах, а так-же групповых операций. Программы обработки пишутся на языке VB Script с использованием ресурсов всех подсистем **ИС-ПРО**.

Конструктор модулей на основании XML-Реестров

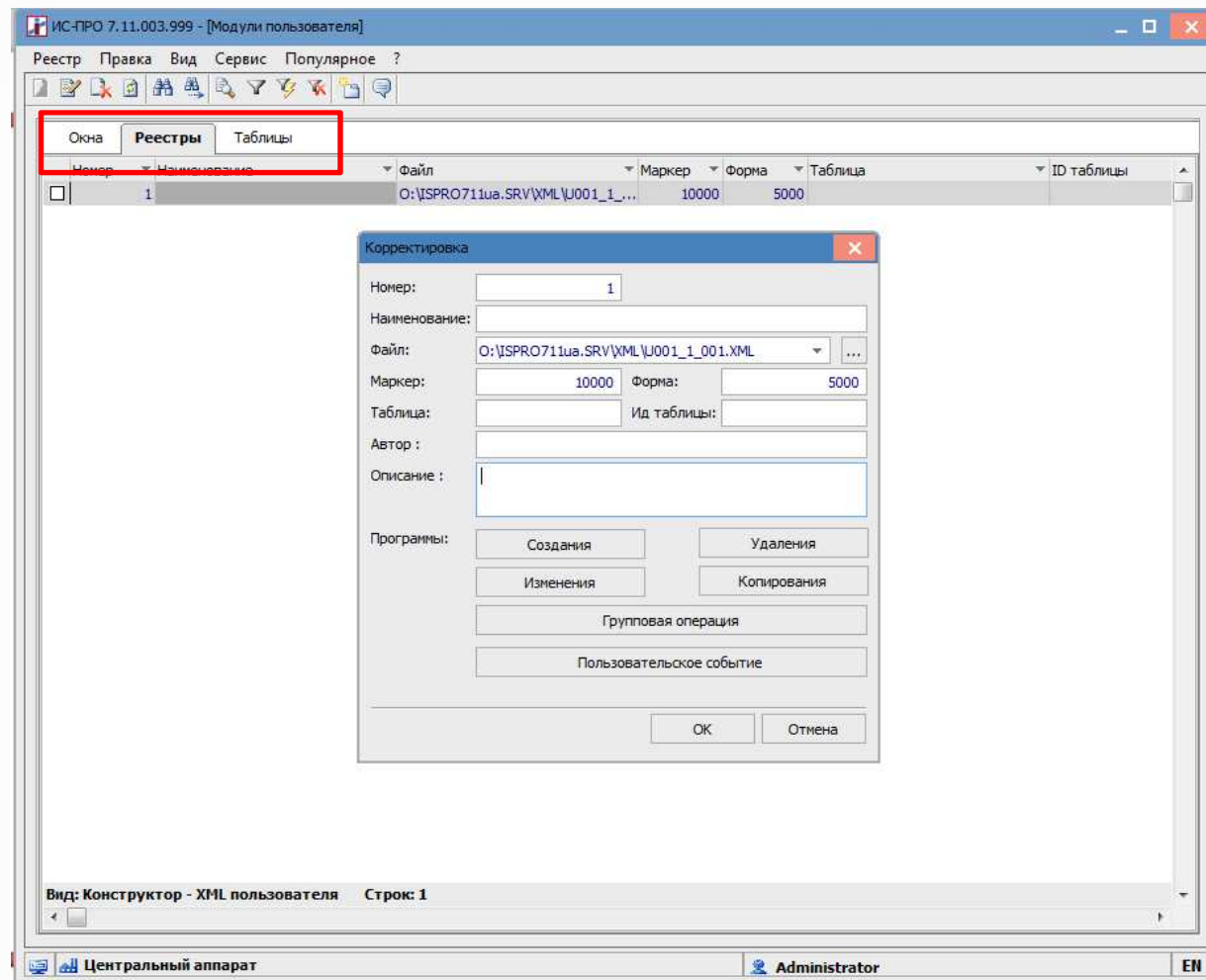

Окно корректировки параметров пользовательского XML-Реестра .

Конструктор таблиц

- Создание пользовательских таблиц произвольной структуры.
- Не требуется специальных знаний СУБД.
- Созданные таблицы помещаются в резервную копию **ИС-ПРО**
- Обеспечивается конвертация таблиц.
- Обеспечивается полная переносимость резервных копий между MS SQL и Oracle.

Конструктор таблиц

The screenshot displays the 'Корректировка' (Edit) dialog box for a table named 'U_Test'. The dialog is divided into several sections:

- General Information:**
 - Идентификатор: U_Test
 - Наименование: Тестовая
 - Тип: Монопольная, Совместная
- Fields List:**

Идентификатор	Наименование	Тип	Длина/Место ...	Default	Ограничение	IDENT...	Nullable
Date2	Дата	DATE	0			<input type="checkbox"/>	<input type="checkbox"/>
Nume	число	NUM	6			<input type="checkbox"/>	<input type="checkbox"/>
Str1	Строка	CHAR	50			<input type="checkbox"/>	<input type="checkbox"/>
- Field Properties Dialog (Корректировка поля):**
 - Идентификатор: Date2
 - Наименование: Дата
 - Default: (empty)
 - Класс: DATE
 - Длина/место точки: (empty)
 - Ограничение: (empty)
 - Identity
 - Nullable
- Key Properties Dialog (Корректировка):**
 - Номер: 1
 - Ключ: Nume
 - Тип: PRIMARY
 - Идентификатор: Date2, Наименование: Дата
 - Поля ключа: Nume

Создание описания таблицы.

Результат создания нового модуля.

После создания новый пользовательский модуль будет находится в Главном меню системы **ИС-ПРО**.

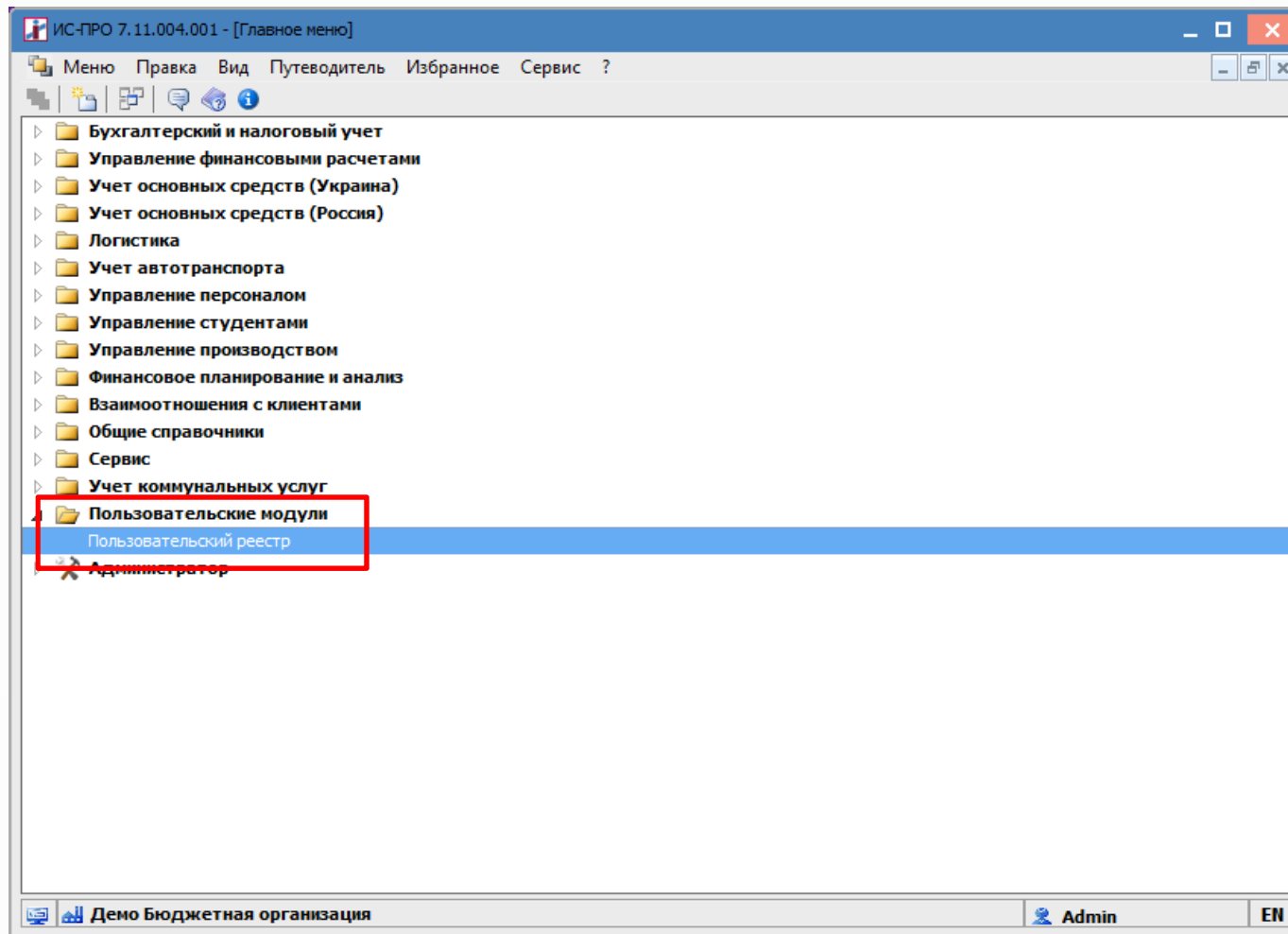

Результат создания нового модуля.

Реестр пользовательского модуля содержит документы, которые соответствуют созданному пользователем виду. Пользователь сможет работать с такими реестрами и документами так же, как с системными реестрами и документами в системе **ИС-ПРО**

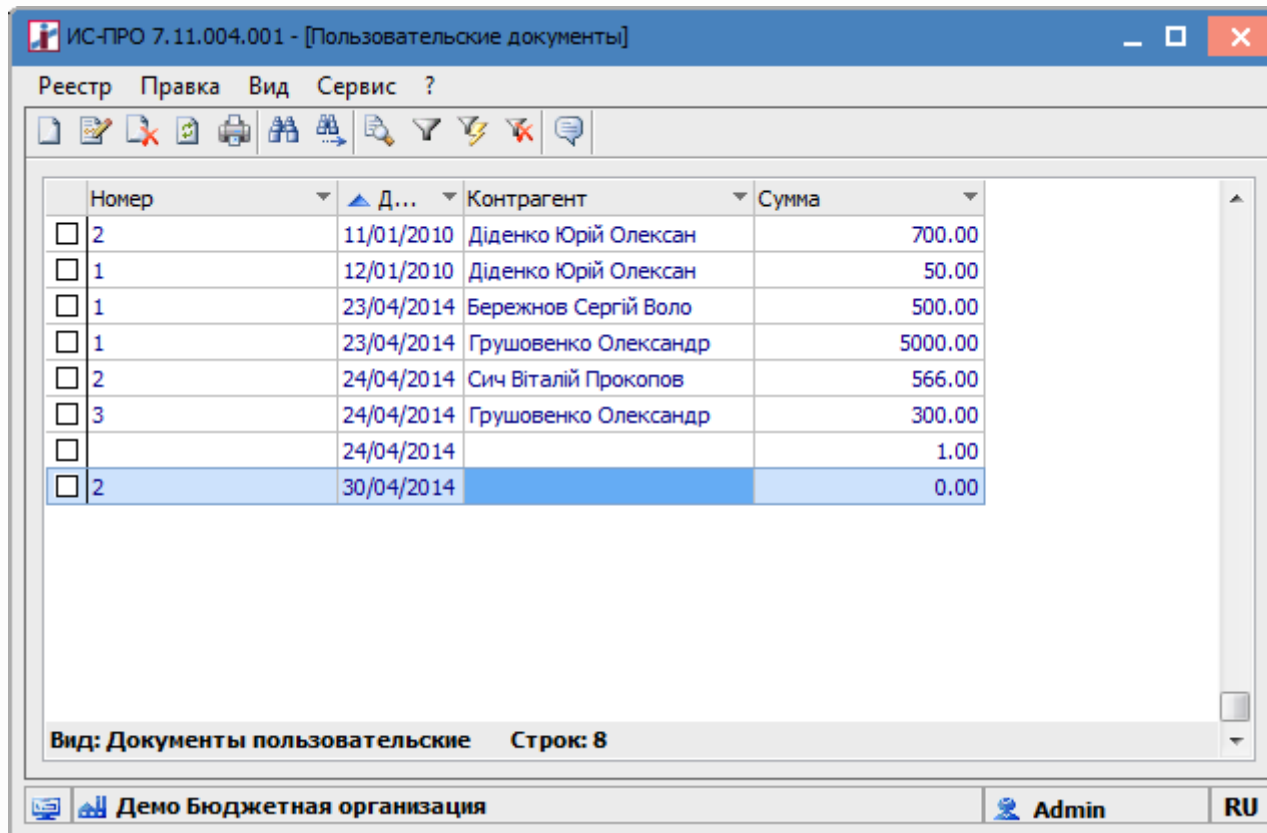

ИС-ПРО 7.11.004.001 - [Пользовательские документы]

Реестр Правка Вид Сервис ?

Номер	Д...	Контрагент	Сумма
<input type="checkbox"/> 2	11/01/2010	Діденко Юрій Олексан	700.00
<input type="checkbox"/> 1	12/01/2010	Діденко Юрій Олексан	50.00
<input type="checkbox"/> 1	23/04/2014	Бережнов Сергій Воло	500.00
<input type="checkbox"/> 1	23/04/2014	Грушовенко Олександр	5000.00
<input type="checkbox"/> 2	24/04/2014	Сич Віталій Прокопов	566.00
<input type="checkbox"/> 3	24/04/2014	Грушовенко Олександр	300.00
<input type="checkbox"/>	24/04/2014		1.00
<input type="checkbox"/> 2	30/04/2014		0.00

Вид: Документы пользовательские Строк: 8

Демо Бюджетная организация Admin RU

Звоните!

**Мы с радостью расскажем Вам о системе «ИС-ПРО»
подробнее!**

Отдел продаж системы ИС-ПРО

Телефон: 044-206-72-33;

E-mail: sale@intelserv.com



ИСПРО



**Компания
« Интеллект – Сервис »**

**тел. (044)206-72-20,
факс (044)206-72-26.**

г.Киев, ул. Фрунзе, 102

www.intelserv.com